5 CHOSES À SAVOIR SUR

LA VACCINATION À TOUS LES ÂGES DE LA VIE

PENDANT LA GROSSESSE

La vaccination contre la grippe pendant la grossesse permet de réduire le risque pour le nouveau-né de contracter la maladie et augmente votre protection contre la grippe réduisant ainsi les risques de complications pour vous-même [1].

L'ENFANCE

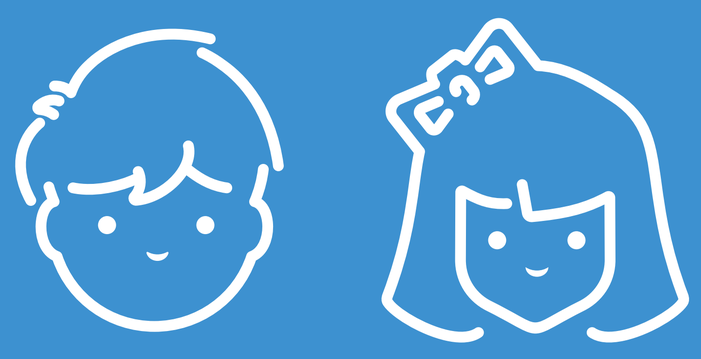

En faisant vacciner votre nourrisson, vous lui permettez de commencer sa vie en bonne santé, c'est pourquoi la vaccination de routine est recommandée dans la plupart des pays.

L'ADOLESCENCE

Souvent réunis dans les collèges et les lycées, les adolescents sont plus exposés à certaines maladies infectieuses.

L'ÂGE ADULTE

Pour certains vaccins,l'immunité diminue avec le temps. C'est pourquoi les rappels de vaccin permettent de conserver un bon niveau d'immunité [2].

À UN ÂGE AVANCÉ

Les grands-parents sont de plus en plus impliqués dans la garde de leurs petits-enfants et peuvent leur transmettre certaines maladies si ces derniers ou eux-mêmes ne sont pas vaccinés [3].

Sources :

1. Myers, E R, Misurski, D A and Swamy, G K.: Influence of timing of seasonal influenza vaccination on effectiveness and cost-effectiveness in pregnancy American Journal of Obstetrics and Gynecology, 2011, Vol. 204, pp. Supplement S128–S140.
2. CDC. Centers for Disease Control and Prevention: Understanding How Vaccines Work. [Online] 2018. [Cited: 04 February 2019] https://www.cdc.gov/vaccines/hcp/conversations/downloads/vacsafe-understand-color-office.pdf
3. Nathalie Largeron, et al. Role of vaccination in the sustainability of healthcare systems, Journal of Market Access & Health Policy. 2015, 3:1, 27043, https://doi.org/10.3402/jmahp.v3.27043

SANOFI